



# PREFEITURA DO MUNICÍPIO DE LIDIANÓPOLIS

ESTADO DO PARANÁ – CNPJ/MF nº 95.680.831.0001-68

Rua Juscelino Kubitschek, 327- Lidianópolis/PR - CEP 86.865-000 Fone (43) 4731238

## Anexo IV – Perfis das Vias

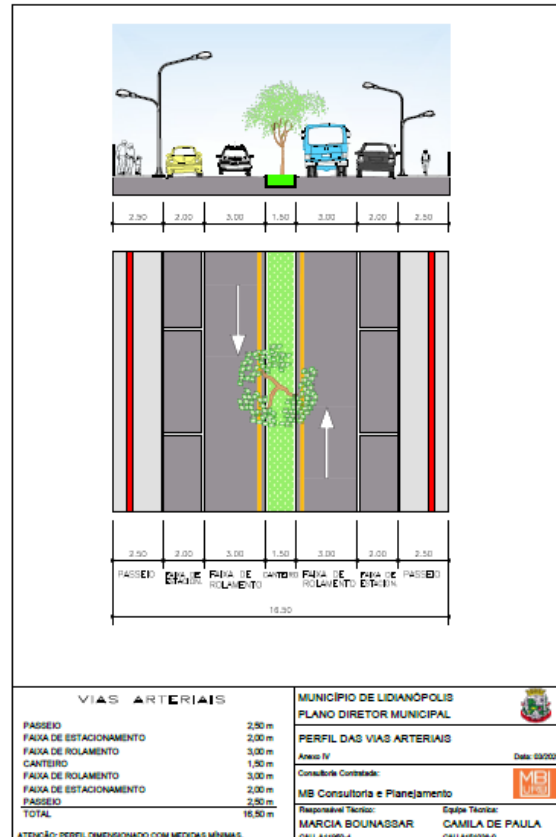
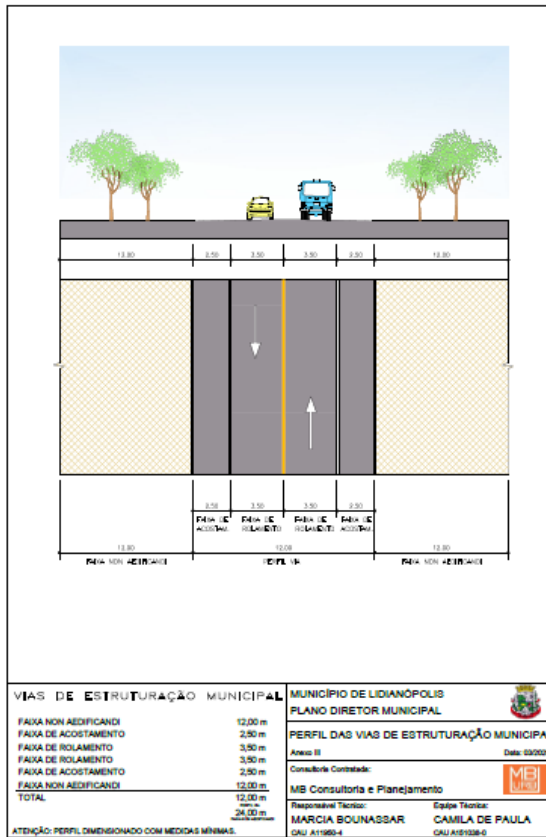

MUNICÍPIO DE LIDIANÓPOLIS  
PLANO DIRETOR MUNICIPAL  
PERFIL DAS VIAS DE ESTRUTURAÇÃO MUNICIPAL  
Anexo II Data: 03/2020  
Consultoria Contratada: MB Consultoria e Planejamento  
Responsável Técnico: MARCIA BOUNASSAR CAU A11950-4 Equipe Técnica: CAMILA DE PAULA CAU A15038-0

MUNICÍPIO DE LIDIANÓPOLIS  
PLANO DIRETOR MUNICIPAL  
PERFIL DAS VIAS ARTERIAIS  
Anexo IV Data: 03/2020  
Consultoria Contratada: MB Consultoria e Planejamento  
Responsável Técnico: MARCIA BOUNASSAR CAU A11950-4 Equipe Técnica: CAMILA DE PAULA CAU A15038-0



# PREFEITURA DO MUNICÍPIO DE LIDIANÓPOLIS

ESTADO DO PARANÁ – CNPJ/MF nº 95.680.831.0001-68

Rua Juscelino Kubitschek, 327- Lidianópolis/PR - CEP 86.865-000 Fone (43) 4731238

